

União Brasileira
FONE: 256-3027

CLUBE DE XADREZ EPISTOLAR BRASILEIRO

(LEVA O XADREZ, TRAZ O AMIGO)

FOLHA DE RESULTADOS Nº 29

CAMPEONATO BRASILEIRO INDIVIDUAL – FINAL

Moacyr Lócio perde, por excesso de tempo, para A. Nóbrega, Alberto Pinto, Rangel, Ítalo, Bibas e Schadeck. M. Russowski—G. Homsí (1/2). R. Almeida—A. Pinto (0-1). H. Schadeck—R. Almeida (1-0). R. Almeida—M. Russowski (0-1). A. Pacini—A. Nóbrega (1/2).

Posição do grupo, em ordem alfabética: Adaucto 9 (em 10 partidas). Alberto 8,5 (em 11), Antônio Pacini 7 (em 8), Elíós 2 (em 13), Georges Homsí 5 (em 12), Gilberto 10 (em 14), Gratuliano 5 (em 10), Horst Schadeck 5,5 (em 7), Ítalo 9 (em 15), Joaquim Fabiano 6,5 (em 10), Manrico 2 (em 17), Marcos 7,5 (em 11), Miguel Russowski 7,5 (em 11), Moacyr 1 (em 15), Moacyr Guaraciaba 3 (em 7), Paulo Braco 7,5 (em 12), Paulo Rangel 6,5 (em 10), Ramiro Almeida 2,5 (em 16).

Diretor-Assistente: *Otávio Menezes da Fonseca* (Rua Almeida Garret, 201-E — Conj. Juracy Magalhães Jr — Pituba — 40.000 — Salvador — Bahia)

III CAMPEONATO BRASILEIRO INDIVIDUAL – PRELIMINAR

Resultados e ocorrências do mês:

Grupo 1 — J.L. Machado—De Carli (0-1).

Grupo 2 — Van Eunen—B. Florenzano (1-0).

Grupo 3 — A. Mascarenhas—J.O.P. Costa (1-0). Carlos Warth—A. Mascarenhas (0-1).

Grupo 7 — E. Medeiros—P. Marczykoski (1/2). G. Braz—I. Steinhoff (0-1). P. Marczy—G. Braz (1-0). E. Medeiros—G. Braz (1-0). G. Braz—O. Silveira (0-1).

Grupo 8 — J. Brasil Leite—Maria Cristina (0-1). T. Efremoff—R. Gonçalves (1-0).

Diretor-Assistente: *Gilberto D'Ângelo Braz* (A/C da Editora Ática — Praça Carlos Gomes, 120 — 01.501 — São Paulo — SP).

I TAÇA BRASIL – FINAL

Fase encerrada em 15 de março último. Os participantes que tiveram partidas não terminadas têm prazo de 3 semanas para enviar os diagramas e demais elementos necessários ao julgamento, segundo o Regulamento, lembrado na FR 28.

Diretor: *Manrico Gemignani* (Rua Cons. Moreira de Barros, 1259 — 02.018 — São Paulo — SP).

II TAÇA BRASIL – SEMIFINAL

Resultados e ocorrências do período:

Grupo 2 — Licença de Nelson

Silveira Ribeiro, de 10/2 a 10/3/76.

Grupo 4 — Primeiro excesso de tempo de Dieter Herweg contra Henrique Roth.

Grupo 5 — Jarbas Melo—Florenzano (1-0).

Diretor: *Élios Veloso* (Caixa Postal 170 — 30.000 — Belo Horizonte — MG).

III TAÇA BRASIL — PRÉLIMINAR

Espectacular adesão do corpo social.

11 — Eduardo Pinto Nogueira da Gama. 12 — Antônio Carlos Raposo. 13 — Alberto Witte. 14 — Carlos Alberto Huttenlocher. 15/16 — Valdón Matos. 17 — Paulo Cesar Bouhid. 18 — Jarbas de Carvalho Mello. 19 — Ricardo Antônio Cataldi. 20/21 — Nelson Pereira de Almeida Filho. 22 — Iso Veloso. 23 — Sebastião Antunes de Oliveira. 24. Marcos Antônio dos Santos. 25 — Ailton José Faria. 26 — Zélio Alimena. 27 — Ruy Carvalho Gonçalves. 28 — Fernando Montalvão. 29 — Marcelo Fernando da Costa Rodrigues. 30 — Joel Souza Pinto Sampaio. 31 — Jorge Myslinski Filho. 32 — Taya Efremoff. 33 — Raul Ricci. 34 — Gabriel Pereira da Cunha. 35 — Fernando Martinho. 36 — Hugo Krapt. 37 — Manrico Gemignani. 38 — Carlos Alberto Jório Éboli. 39 — José Arnaldo de Bello Vieira. 40 — Marcus Antônio Rolim Silva. 41/43 — José Antônio Meyer Pires. 44/45 — Leopoldo Luis Bandeira Maia Filho. 46 — Ivan Marques da Silva. 47 — João Manuel de Campos. 48 — José Rebouças Neto. 49 — Moacyr de Oliveira Guaraciaba. 50 — Paulo José Correia Ribeiro. 51 — José dos Santos Brasil Leite. 52 — Luiz Megumi Yuki. 53 — Ênio Herkes.

55 — Mário Augusto Vaz Jr. 56 — Leon Semer. 57 — Henry Semer. 58 — Mauro Semer. 59 — Marcelo Semer. 60 — Sérgio Vieira Milward de Azevedo. 61 — Mário Maríngolo. 62 — Célio Sormani. 63 — Lucas Gontigo Chagas. 64 — Ademir Antônio Leão Garcia. 65 — João Carlos Ferracini. 66/67 — Saturnino Jesus das Neves. 68 — João Edson Salete Aguiar. 69 — José Luiz Stein. 70 — Valdir Hiroshi Ota. 71/72 — Rudolf Hermann Windmüller. 73 — Edmundo Pereira Filho. 74 — Edson Lopes. 75 — Edsob Sylvio Guimarães. 76 — Miguel Monteiro de Mello. 77 — Walter José Gomes. 78 — Paulo José Ribeiro. 79 — Georg Hermann Pabst. 80 — Manoel Tudela Júnior. 81 — Tamatsu Taruma. 82 — Gratuliano J.N. Bibas. 83 — Francisco de Castro Silva. 84 — Jaime Copstein (não associado). 85 — Antônio Homsí. 86 — Alvaro Coelho Miguelote. 87 — Paulo Roberto Cunha Carneiro. 88 — Ereny Gomes de Medeiros. 89 — Gladstone Saboia Amorim. 90 — Ângelo de Castro Gonzalez. 91/92 — Robinson Castro Fortunato. 93 — Alberto Sucupira Júnior. 94 — Paulo Cesar Campos de Freitas. 95 — Carlos Luiz Warth. 96 — Antônio Carlos Sabóia Filho. 97 — Wanderley Nunes. 98 — Neusaltivo Rócio. 99 — César Roberto da Silva Reis. 100 — Rutinaldo Alves de Oliveira. 101 — Ricardo Müller Arcari. 102 — Ricieri Franzon. 103/104 — Orlando Ancantara Soares. 105 — José Otávio Pinto Costa. 107 — João José de Araujo Moura. 107 — Heron Pinheiro Michalski. 108/109 — Paulo de Bragante. 110 — Otávio Menezes da Fonseca.

As inscrições continuam abertas até 31.07.76. Entretanto, o emparelhamento será feito a partir da primeira quinzena de maio, com distri-

buição imediata aos participantes, dos elementos necessários ao início das partidas. A data oficial para o início da contagem de tempo será 31.8.76, conforme anunciamos na circular-convite. Deste modo, a vantagem é de quem se inscreve logo, pois terá oportunidade de jogar vários lances sem nenhuma contagem de tempo.

O torneio será jogado em 18 meses, a contar de 31.8., tempo mais do que suficiente para o término de todas as partidas, mesmo aquelas que, pelas posições complicadas que possam atingir, exijam análises mais demoradas.

Qualquer candidato pode inscrever-se em mais de um grupo. Sendo associado, nada pagará pelo primeiro grupo em que se inscreva. A partir do segundo, no entanto, há uma taxa de inscrição de Cr\$ 30,00 por cada. Os não-associados devem contribuir com Cr\$ 60,00 pelo primeiro grupo, e mais Cr\$ 40,00 por cada, do segundo em diante.

Para Portugal, a taxa é de 6 e 4 dólares americanos, respectivamente, para o 1º e demais grupos.

No Brasil, as inscrições devem ser feitas junto à Presidência do CXEB. Em Portugal, a terefa está a cargo do Dr. Jorge Babo (Av. Manoel Gaspar de Lemos, 13 — 2ª Esq. — Figueira da Foz), a quem os interessados deverão remeter seus pedidos, acompanhados das respectivas taxas (a quantia, em escudos, correspondente a 6 e 4 dólares, mencionados acima).

O primeiro português a se inscrever foi nosso estimado amigo Silvério Pereira, que disputa a semi-final da II Taça Brasil.

TORNEIOS DE CLASSIFICAÇÃO

Primeira categoria:

TC. 43 — Stachini x Dulcídio

(1:0). Adalberto x Stachini (0-1)
Encerrado: 1º) Ângelo P. Stachini 5,5; 2º) Johnny Hass 5; 3º) Geraldo Brandão 4,5 4º) Dulcídio M—Sobrinho 3; 5º) Adalberto J. Oliveira 2; 6º/7º) Nilton L. Strapazon e Antonio G.P. Hilst 0.
Primeira categoria: Angelo P. Stachini, Johnny Hass, Geraldo Brandão;

Segunda categoria: Dulcídio Sobrinho, Adalberto J. Oliveira, Nilton L. Strapazon e Antonio G.P. Hilst.

TC. 48 — *Encerrado:* 1º/2º) Roberval A. Queiroz, Gilberto G. Stabile 5; 3º/4º/5º/6º/7º) Wilhelm Pfeifer, Paulo V. Fleming, Francisco R.S. Neto, Roberto S.L. Feitosa, Carlos H.A. Molenda 0.

Primeira categoria — Roberval A. Queiroz e Gilberto G. Stabile.

Segunda categoria: Wilhelm Pfeifer, Paulo V. Fleming, Francisco R.S. Neto, Roberto S.L. Feitosa, Carlos H.A. Molenda.

TC. 52 — Santos x A. Weber (1-0)

Encerrado: Ary Weber 5; 2º/3º) Carlos A.S. Santos e Charles G. Holaczky 4,5; 4º) Henrique A. Haas 3; 5º/6º/7º) Antonio M. Osório, Fausto M. de Mesquita Jr. e Alberto Zoppas 0.

Primeira categoria: Ary Weber, Carlos A.S. Santos e Charles G. Holaczky 4,5.

Segunda categoria: Alberto Zoppas.

Obs: Henrique A. Haas, aguarda o final do TC. 60; Antonio M. Osório, aguarda os TCs 59 e 60 e Fausto M. de Mesquita Jr já confirmou a 1ª. categoria no TC. 32.

TC. 53 — *Encerrado:* Fernando de A. Mello 5,5; 2º) Carlos L. Warth 5; 3º) Ary Weber 4,5; 4º) José R.S.C. Damasceno 3; 5º/6º/7º) Roberval de A. Queiroz, Lauro B. Pimentel, Luiz E.M. Maciel 0.

Primeira categoria: Fernando de A. Mello.

Segunda categoria: Luiz E. Maciel (desligado do clube).

Obs: Já confirmaram a 1ª. categoria: Roberval de A. Queiroz (TC.1ª.48); Lauro B. Pimentel (TC.1ª.47); José R.S.C. Damasceno (TC.1ª.35); Carlos L. Warth (TC.1ª.36) e Ary Weber (TC.35 e 52).

TC. 54 — Encerrado: Partida anulada (art. 33, item a): F. Mello x A. Osório.

1º) Aluizio B. da Silva 6; 2º) Carlos L. Warth 4,5; 3º) Fernando de A. Mello 3,5; 4º) Antonio M. Osório 3; 5º/6º/7º) Alberto de S. Athayde, Reinaldo P.C. Silva, Maurício Silva 0.

Segunda categoria: Alberto S. Athayde, Reinaldo P.C. Silva, Maurício Silva.

Obs: 1) — já confirmaram a 1ª. categoria: Aluizio B. da Silva (TC.1ª.49); Carlos L. Warth (TC.1ª.36); Fernando de A. Mello (TC.1ª.53).

2) — Antonio M. Osório, aguarda o final dos TCs 59 e 60.

TC. 55 — Encerrado: Partidas anuladas (art. 33, item a)

A. Osório x J. Machado.

J. Costa x A. Osório.

J. Costa x J. Machado.

1º) Luiz C. Halfpap 6; 2º/3º/4º) Antonio M. Osório, Joaquim A. da Costa, Jorge S. Machado 3; 5º/6º/7º) Alberto S. Athayde, Maurício Silva, Sérgio A. Apolinário 0.

Primeira categoria: Luiz C. Halfpap.

Segunda categoria: Joaquim A. da Costa, Jorge S. Machado, Alberto S. Athayde, Maurício Silva, Sérgio A. Apolinário.

Obs: Antonio M. Osório, aguarda o final dos TCs. 59 e 60.

TC. 56 — Prazo para entrega das planilhas: 15.3.76. Marconi x Nelson (0-1-R).

TC. 58 — J. Lourenço x M. Reis (1:0-R).

TC. 59 — Paulo x Manoel (1/2).

TC. 63 — G. Peter x I. Mattos (1:0)

TC. 67 — Rafael x J. Chila (1:0-R). J. Chila x Gabor (0:1-R). Gabor x J. Correa (1-0-R).

TC. 68 — Cláudio x J. Misilinsky (0:1). F. Santos x A. Coury (1:0-R).

TC. 70 — Reginaldo x Stefano (0-1)

TC. 71 — Carlos E.R. de Mendonça, abandona. C. Vieira x L. Nereu (0-1).

TC. 73 — R. Santos x N. Carvalho (1:0).

TC. 75 — Sidinei R.V. Correia, abandona. Gilberto x J. Losano (1:0).

TC. 77 — José Sávio dos Santos, eliminado por falta de notícias aos seus parceiros. C. Roberto x L. Carlos (1:0-AR).

TC. 78 — R. Cataldi x P. Soares (1:0-R). C. Spelta x R. Cataldi (0:1-R). R. Cataldi x J. Bruzagues (1/2). C. Spelta x J. Bruzagues (0:1 R). J. Bruzagues x P. Soares (1:0 R).

TC. 80 — Paulo de O. Wey, abandona.

TC. 83 — O. Soares x J. Campello (1:0).

TC. 85 — Antonio Carlos Raposo, seu tempo de reflexão fica alterado para 30.01.76 (início).

Segunda categoria:

TC. 2 — Encerrado: partida anulada (art. 33, item a): L. Brito x R. Cananéia.

1º) Cloves N. Alcantara e Hamilton J. Coimbra Paiva 5,5; 2º) Luiz C. Brito e Luiz Carlos Ortega 3; 3º) Ronaldo C. Cananéia 2; 4º)

Walter J. Gomes e Mário Soares O.

Obs: 1) — ascendem à primeira categoria: Clóves N. Alcântara e Hamilton J. Coimbra Paiva; e

2) — permanecem na segunda categoria: — Luiz C. Brito, Luiz C. Ortega, Ronaldo C. Cananéia e Walter Gomes.

TC. 5 — J. Araujo x N. Szongot (0-1-R).

TC. 6 — M. Miranda x F. Oswaldo (1:0-R).

Primeiro excesso de tempo de Rodrigo B. e Silva, contra Marcos A.S. Miranda; primeiro excesso de tempo de Sergio P. Almeida, contra Marcos A.S. Miranda.

Diretor-Assistente: *Hamilton José Coimbra Paiva* (Caixa Postal 8958 — 01.000 — São Paulo — SP).

As inscrições nos TCs são feitas por intermédio do Diretor-Assistente de Organização e Controle (Ivan Marques da Silva — Rua Quatá, 292 — 04.546 — São Paulo — SP).

TORNEIOS DE ACESSO À CATEGORIA ESPECIAL

Novos grupos formados:

TE-5 — João D. Carvalho, Taya Efremoff, João Bosco Van Eunen, Celso A.P.C. Leite, Alberto Mascarenhas, Manrico Gemignani e Mauro Semer.

Grupos em formação:

TE-6 — Nelson S. Ribeiro, Flávio de Carli, Maurício S.F. Moreira, José Brasil Leite e Gabriel Pereira da Cunha.

Esses torneios de acesso à Categoria Especial eram uma programação longamente esperada pelos associados de Primeira Categoria, que estavam de certo modo inativos, por falta de competições à altura de sua categoria enxadrística. Esta a razão por que não entendemos a pouca afluência, o limitado número de pedidos de inscrições.

Temos a impressão de que os associados de I Categoria não estão lembrados dos seguintes pontos essenciais:

a) perde a categoria aquele que permanecer dois anos inativo. E perdendo a I Categoria, não pode disputar o Campeonato Brasileiro Individual.

b) Os Torneios de Acesso NÃO REBAIXAM, de modo que o associado poderá participar à vontade, visando apenas à melhoria de seu Rating.

Diretor-Assistente: *Plínio Luiz Nunes Dias* (Praça Vilaboim, 144, apt. 22-B — 01.241 — São Paulo — SP).

TORNEIOS TEMÁTICOS

Resultados e ocorrências do mês:

TB 1 Gr. 2 — J.A.M. Silva—D.H.B. Kohl (0-1). R.A.L. Silveira—D.H.B. Kohl (0-1). H. Roth—N.P. Almeida Filho (1/2). J.B. Gomes—R.A.L. Silveira (1-0). R.A.L. Silveira—H. Roth (0-1).

TB 1 Gr. 3 — A.B. Silva—R.C. Coimbra (1/2). F. Martinho—L.C. Chagas (1/2). F. Martinho—J.C. Mello (1-0).

TB 2 Gr. 1 — N.C. Silva—R.A.L. Silveira (1-0). H.A. Haas—H. Roth (0-1). H. Roth—R.A.L. Silveira (1-0). H.A. Haas—N.C. Silva (1-0). H. Roth—N.C. Silva (1-0). H.A. Haas—R.A.L. Silveira (1-0).

TB 3 Gr. 1 — N.P. Almeida Filho—P.R. Paúl (1-0). C.B. Reis—L.A. Ferreira (0-1). P.R. Paúl—C.B. Reis (1-0).

TB 3 Gr. 2 — J.E.S. Aguiar—G.R.M. Pereira (1-0). Z. Alimena—G.R.M. Pereira (1-0). G.R.M. Pereira—D. Borensztajn (0-1). E.F. Nogueira—G.R.M. Pereira (1-0). G.R.M. Pereira—H.J.C. (0-1). G.R.M. Pereira—C. Rangel (0-1).

Z. Alimena—D. Borensztajn (0-1). C. Rangel—H.H.C. Paiva (1-0).

TB 4 Gr. 1 — H.A. Haas—H. Roth (0-1). A.A. Castro Filho—H. Roth (0-1). E.G. Medeiros—A.A. Castro Filho (1-0). H.A. Haas—E.G. Medeiros (1/2).

TB 6 Gr. 2 — H. Roth—A. Weber (1-0). H. Roth—R.M. Santos (0-1).

TB 7 Gr. 1 — C.A.J. Éboli—R.O. Paul (1-0).

TB 7 Gr. 2 — L.A. Pereira—D.H.B. Kohl (0-1). D.B. Kohl—R.A.L. Silveira (1-0).

TB 7 Gr. 3 — F. Martinho—H. Roth (1/2). M.O. Guaraciaba—J.D. Carvalho (1-0).

TB 8 Gr. 1 — C.A.J. Éboli—R.A.L. Silveira (1-0).

TB 8 Gr. 2 — S.A. Oliveira—R.M. Santos (0-1). S.A. Oliveira—M.L. Silva (1-0).

TB 9 Gr. 1 — W.S. Pinheiro—R.M. Santos (0-1). R.A. Silveira—R. Ricci (0-1).

TB 9 Gr. 2 — H.P. Magalhães—L.C. Ortega (1-0).

TB 10 Gr. 2 — F.C. Martins—N.C. Silva (1-0). H.J.C. Paiva—L.C. Ortega (0-1).

TB 10 Gr. 3 — J.L. Machado—R.A. Silveira (1-0). H. Roth—R.A.L. Silveira (1-0). R.A.L. Silveira—P.L.N. Dias (0-1). G.R.M. Pereira—P.L.N. Dias (0-1). G.M. Pereira—J.R. Machado (0-1). G.R.M. Pereira—H. Roth (0-1). M.A. Santos—G.R.M. Pereira (1-0).

TB 10 Gr. 4 — S.J. Neves—M.O. Pimentel (1-0).

1ª Série T 1 Gr. 1 — R.P. Silveira—M.A.N. Gomes (1-0). M.A.N. Gomes—R.P. Silveira (0-1). M.A.N. Gomes—R. Ricci (0-1). R. Ricci—M.A.N. Gomes (1-0).

1ª Série T III Gr. 2 — S. Kauffman—J. Hass (0-1). J. Hass—S. Kauffman (1-0).

1ª Série T III Gr. 3 — E.T. Neto—J.D. Carvalho (0-1).

2ª Série T I Gr. 2 — C.G. Zabka—A.B. Silva (1/2). A.B. Silva—C.G. Zabka (1/2). C.G. Zabka—R.A.L. Silveira (1-0). R.A.L. Silveira—C.G. Zabka (0-1). L.Sampaio—R.A.L. Silveira—L. Sampaio (0-1).

2ª Série T I Gr. 3 — P.E.T. Chacon—S.J. Neves (1-0). E.D.P. Brandão—P.E.T. Chacon (0-1).

2ª Série T II Gr. 1 — G.P. Nagy—R.A.L. Silveira (1-0). R.A.L. Silveira—G.P. Nagy (0-1). G.P. Nagy—M. Gemignani (1-0). M. Gemignani—G.P. Nagy (0-1).

TA 7 Gr. 2/74 — A. Witte—R.A.L. Silveira (1-0). A.L. Silveira—A. Witte (0-1). R.A.L. Silveira—P.L.N. Dias (0-1). P.L.N. Dias—J.F. Vlves Jr (1/2).

Grupos terminados:

1ª Série T I Gr. 3 — Alufzio Bento da Silva 7. Ereny Gomes Medeiros 7. Sérgio Kauffman 4. Paulo Ricardo Paul 0.

TA 1 Gr. 1/74 — Alufzio Bento da Silva 4. Raul Ricci 2. Fernando A. Melo 0.

TA 3 Gr. 1/74 — José Reinaldo S.C. Damaceno 7. Fernando A. Mello 6. Ricardo A. L. Silveira 5. Oswaldo Verrêngia 0.

TA 6 Gr. 1/74 — José Reinaldo S.C. Damaceno 6,5. Francisco Carvalho Martins 5,5. Fernando A. Melo 5. Ricardo A.L. Silveira 3.

TA 7 Gr. 1/74 — Moacyr de Oliveira Guaraciaba 7,5. Raul Ricci 5,5. José Reinaldo S.C. Damaceno 5. Máximo de V.S. Macedo 2.

TA 9 Gr. 2/74 — José Brasil Leite 7,5. Ramiro da Costa Almeida, 515. Gildemar P. Macedo 4. Ricardo A.L. Silveira 3.

Grupos em formação:

TD 1 Gr. 3 — Jarbas de C. Mello.

TD 2 Gr. 2 — Cloves N. Alcântara e Marcos A.N. Gomes.

TD 3 Gr. 2 — Raul Ricci e João Manoel de Campos.

TD 5 Gr. 2 — Henrique Roth.

TD 6 Gr. 2 — David Borensztajn, Alberto Mascarenhas, João Manoel de Campos e Marcos A.N. Gomes.

TD 7 Gr. 4 — Raul Ricci, Henrique Roth e Hamilton M. Leal.

TD 9 Gr. 4 — João Manoel de Campos e Marcos A.N. Gomes.

Diretor-Assistente: José Reinaldo S.C. Damaceno (Rua Ouvidor Portugal, 536 — 01.551 — São Paulo — SP).

I TORNEIO JUVENTUDE DO CXEB

Resultados e ocorrências do mês:

Grupo 1 — Sérgio Kauffman — Cláudio Vassalo (1-0 AR). Sérgio Kauffman — Paulo R.F. Soares (1-0 AR).

Grupo 2 — Primeiro excesso de tempo de Isidro Baleroni, contra José Lourenço Jr.

Grupo 4 — Hélio N. Oliveira — Márcio Moreira (1/2).

Diretor-Assistente: Dieter H.B. Kohl — Lab. 1064 — Caixa Postal 8406 — 01.000 — São Paulo — SP).

I CAMPEONATO BRASILEIRO DE EQUIPES

Torneio há pouco iniciado, ainda sem resultados.

Qualquer ocorrência, comunicar imediatamente ao Diretor-Assistente: Roberto Silva Lima (Caixa Postal 2828 — 20.000 — Rio de Janeiro — RJ).

II OLIMPIÁDA DA CADAP

Divulgamos outro resultado, após julgamento: 4º Tabuleiro, Espinoza (Chile) — Pacini (Brasil) — empate.

Com imensa satisfação, infor-

mamos que o Adaucto Nóbrega foi o vencedor do 1º Tabuleiro. Na próxima FR publicaremos o resultado final desse grupo.

NOTÍCIAS INTERNACIONAIS

Elmo de Mattos Bezerra

§ Torneio de Hastings — Foram três os vencedores: Hort, Bronstein e Uhlman.

§ Campeonato Mundial — Comissão presidida pelo Dr. Max Euwe aprova modificação no sistema. O vencedor do match decisivo será o que primeiro obtiver 6 vitórias, sem limite de partidas. Uma vitória parcial de Fischer, que não jogou com Karpov pela limitação existente (36 no máximo), propondo na ocasião que o campeão fosse o primeiro a atingir 10 vitórias.

§ URSS absoluta no xadrez — Com a vitória de Estrin no último mundial por correspondência, a URSS detém todos os títulos enxadrísticos, a saber: Masculino (K A R P O V), Feminino (G a p r i n d a s h i v i l i), Juvenil (C H E K O V), Olimpíada Masculina, Olimpíada Feminina, e xadrez entre cegos (R U D E N S K I). Mas o fantasma de Fischer continua rondando essa supremacia...

§ Manila — Chega-nos agora o quadro do torneio. Impressionante o Mestre Nacional filipino, Rosendo Balinas: venceu TRES GMI — Polugaievsky, Larsen (de pretas!) e Kavalek.

§ Próximos eventos — Torneio de Amsterdam, em homenagem aos 75 anos de Euwe. Interzonal I Ciudad de Baguio, Filipinas. Interzonal II, Biel, Suíça. Interzonal Feminino, Suíça. A representante brasileira, Maria Cristina, terá como analista o Mestre Internacional Eugênio German.

BALANCETE

29.02.76

ATIVO

Disponível

Caixa	Cr\$ 1.037,08	
Bancos	Cr\$ 12.088,77	13.125,85

Realizável

Contas Correntes	Cr\$ 4.026,32	
Cartões Postais	Cr\$ 2.089,10	6.115,42

Imobilizado

Móveis e Utensílios	Cr\$	1.034,00
---------------------	------	----------

Resultado Pendente

Despesas de Comissões	Cr\$	212,00
-----------------------	------	--------

Despesas Gerais

Correio	Cr\$ 802,56	
Impressos	Cr\$ 2.020,00	
Diversas	Cr\$ 604,00	3.426,56
		<u>23.913,83</u>

PASSIVO

Inexigível

Patrimônio Social	Cr\$	13.237,13
-------------------	------	-----------

Exigível

Contas Correntes	Cr\$	3.135,90
------------------	------	----------

Resultado Pendente

Anuidades	Cr\$ 7.363,00	
Rendas Diversas	Cr\$ 117,80	
Rendas de Inscrições	Cr\$ 60,00	7.540,80
		<u>23.913,83</u>

LAGARTO(SE), 29 de fevereiro de 1976

Valter de Souza Costa — Tesoureiro.

NOTÍCIAS DIVERSAS

§ Quadro social

a) Sócios admitidos:

Miguel Stefan Hermann Gruchalski (SP), Eduardo Paciullo (SP), Marco Zacarioto (SP), José Roberto de Oliveira (SP), Georg Hermann Pabst (SP), José Luiz Silva Sampaio (SP), Antônio Carlos Dias Souza (RS), Rutinaldo Alves de Oliveira (RJ), Serafim Novales Segura (SP), Manoel Jair de Souza Pereira (RJ), Otto Carlos Thiebe de Mello (ES), Gerd Giebel (SC) e Hélio Matos Fragoso (SP).

b) Sócios desligados a pedido:

Miguel Pereira dos Santos, Charles Georges Halovsky, Estevão Tavares Neto e Paulo de Oliveira Wey.

c) Sócios desligados, por força da alínea "d" do art. 22 dos Estatutos:

Cláudio Antônio Evangelista Vassalo, Charles Mann de Toledo, Jair Alves de Souza, José Severino Magalhães, Lauro Bento Pinentel, Luiz Groff, Moacyr de Lócio e Silva, Nelson de Souza Lima Filho, Roberto Zoppas, Sérgio Antônio Apolinário, Severo de Gudim Canziani Filho, Wagner Silva e Wellington José Barreto Santos.

d) Mudanças de endereços:

— Ivo Steinhoff (Caixa Postal 30.419-MBB 672 (GSE — PLS) — 01.000 SÃO PAULO — SP).

— Fernando Antônio Albuquerque de Melo (Rua Umbuzeiro, 52 — Tambaú — 58.000 JOÃO PESOA — PB).

— Francisco de Carvalho Martins (Rua Leonardo Mota, 2.418 — 60.000 FORTALEZA — CE).

— Aluizio Bento da Silva (Rua Toneleiros, 7, apt. 402 — 20.000 — RIO DE JANEIRO — RJ).

— Jorge Pereira Gonçalves

Filho (Rua Moisés Avila, 1 — 48.370 — ESPLANADA — BA).

— José Vieira Filho (Rua Gerônimo Annes, 58 — Vila Luzia — 299.100 — PASSO FUNDO — RS).

— Júlio Fernandes Lage (Rua Benjamin Constant, 497 — Bloco 1 — apt. 303 (Barreto) — 24.000 — NITEROI — RJ).

Nº de sócios nesta data: 485.

§ Novo Secretário do CXEB

Resolução nº 76/4, de 29.03.76: "O Presidente do CXEB, no uso de suas atribuições, resolve: NOMEAR para o cargo de 1º Secretário do CXEB o associado Mário Soares, em substituição ao associado Ivo Steinhoff, que solicitou seu desligamento da Diretoria, em virtude de sua próxima transferência para o exterior.

§ Propaganda da III Taça Brasil

Precisamos fazer com que cada Diretório Acadêmico de todas as Faculdades do país receba pelo menos um exemplar da circular-convite para a III Taça Brasil.

Esta é a razão de nosso apelo aos associados acadêmicos: forneçamos o nome e o endereço de sua Faculdade, a fim de que possamos enviar o material de propaganda.

Precisamos bater um recorde de inscrições na III Taça Brasil, e só podemos atingir esse objetivo com a ajuda incondicional de todo o quadro social.

§ Xadrez Postal Relâmpago

Sugestão dos associados Hélio Nonato de Oliveira e Ademir Antônio Leão Garcia: organizar um torneio amistoso de xadrez postal relâmpago, em que o tempo de reflexão seja determinado pela média de dias que o Correio leva para conduzir uma carta de um lugar a outro do país.

Por exemplo: o jogador A, residente em Salvador(BA), remetendo

o lance para seu adversário em São Paulo(SP), por exemplo, DEVE receber a resposta dentro de 5 dias. A partir daí conta tempo contra o adversário. A idéia é considerar ESTÁVEL o tempo ida-e-volta de uma carta, de um lugar a outro, em vez da elasticidade prevista em nossas Regras dos Jogos.

Os que se interessarem por esta modalidade de xadrez postal, podem escrever ao Ademir (Caixa Postal 17.930 — Tupi Paulista — SP), dando sugestões a fim de que seja estabelecido um regulamento, sem o qual não seria possível a organização de um torneio-teste.

Depois de concluído esse regulamento, que deverá ser sucinto e claro, poderemos autorizar o início de um torneio-teste, com um número limitado de participantes.

O Ademir tem nossa autorização para concluir os estudos da viabilidade dessa experiência.

§ Xadrez Postal Amistoso

O associado Ricardo Arcari (Av. Mauro Ramos, 185 — 88.000 — Florianópolis — SC) gostaria de jogar partidas amistosas, inclusive com enxadristas do exterior. Quem topar a parada, ou conhecer pessoas do exterior que desejem jogar amistosamente, pode dirigir-se ao Ricardo, acertando os detalhes.

§ Regulamento de Jogos

Recebemos a seguinte consulta de um associado: "Embora já quase 3 anos jogando no CXEB, ainda não me ficou totalmente claro esse sistema de "categorias" — ou seja, a 1ª, a 2ª e 3ª e a Especial. Como é que alguém entre em cada uma, ou é "loteado", para que servem, a que dão direito, e impedem o que; eu faço parte de qual, porque, e que posso fazer com isso, e se quiser subir de categoria, ou evitar cair, enfim...etc".

É possível que haja muitos associados que necessitem também desses esclarecimentos, portanto vamos explicar:

a) Qualquer novo associado entra no CXEB "sem categoria".

b) Para pertencer a uma categoria, precisa disputar um Torneio de Classificação. O próprio associado pode ESCOLHER a categoria em que deseja jogar. Se não indicar nenhuma categoria, será incluído num TC segundo o que mencionar em sua proposta de sócio: iniciante, médio ou forte.

c) Iniciando num TC-II, deverá vencer o torneio, para ser elevado à I Categoria.

d) Iniciando num TC-I deverá fazer 4,5 pontos para confirmar a I Categoria.

e) Sendo classificado na I Categoria poderá disputar o Campeonato Brasileiro Individual.

f) Outra maneira de entrar para a I Categoria, sem disputar um TC, é ser finalista da Taça Brasil, uma vez que o Regulamento de Jogos assegura a participação do finalista da TB na semifinal do CBI.

g) À Categoria Especial vão os 10 primeiros lugares de cada final de qualquer CBI, e os vencedores dos grupos dos Torneios de Acesso.

h) Os pertencentes à Categoria Especial podem jogar diretamente na Classe Superior da CADAP.

§ Taça Paul Kares

Divulgamos a seguir o resultado do concurso da partida mais bela jogada por correspondência:

VENCEDOR — Adaucto W. Nóbrega, com sua partida jogada no III Campeonato Latino-Americano da CADAP, em 1972, contra o associado Georges Homsí.

2º Lugar — Henrique Roth — partida contra Alfredo Arcon, na

IV Copa Latino-Americana da CADAP.

3º Lugar — Leopoldo Luis Bandeira Maia Filho, — partida jogada contra o associado David Borensztajn, na IV Copa Latino-Americana.

4º Lugar — Maurício Moreira — partida jogada contra Bernarhd Schmidt Seifett, na III Wolrd Cup da ICCF.

5º Lugar — Leopoldo Luis Bandeira Maia Filho, em sua partida jogada contra o associado Fernando Cisneros Maldonado, na IV Copa Latino-Americana.

6º Lugar — José Brasil Leite, partida jogada num temático da Defesa Siciliana, contra Manrico Gemignani.

Concorreram 52 partidas, 16 das quais foram consideradas muito boas pela comissão julgadora.

Na seção de "Partidas Seleccionadas" vocês poderão apreciar as 6 partidas finalistas.

§ Publicações recebidas

— Número 147 da revista da Liga Argentina de Ajedrez por Correspondência. Uma excelente publicação, contendo resultados e notícias da intensa programação de nossa co-irmã portenha.

— Revista Capablanca nº 6, que retorna, para satisfação de todos os enxadristas brasileiros.

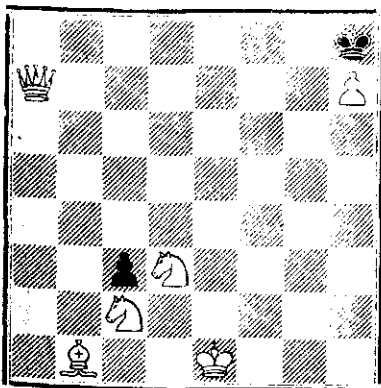
**5 Seção Problemas**

Desta vez apresentamos um problema de mate em três, de Tolosa & Carreras.

A colaboração é de nosso companheiro Wilson Maria dos Santos (Caixa Postal 448 — 58.100 — Campina Grande-PB), que fica à disposição dos associados sobre qualquer assunto ou controvérsias a respeito desta seção.

PARTIDAS SELECIONADAS

Adaucto W. Nóbrega-Georges Homsí — III Camp. Latino-Americano da CADAP — 1972 — 1º Prêmio de Beleza, partida vencedora da Taça Paul Keres. 1.P4R, P4R. 2.C3BR, C3BD. 3.B4B, C3B. 4.P4D, PxP. 5.0-0, CxP. 6.T1R, P4D. 7.C3B! (A outrora perigosa variante Canal, hoje neutralizada pela análise dos teóricos). 7... PxB (A melhor defesa parece ser 7... PxC. 8.BxP, B3R!). 8.TxC+, B3R. 9.CxP, CxC. 10.TxC, D1B. 11.B5C, B2R (Na famosa partida Canal — Johner, Trieste, 1923, as negras continuaram com 11... B3D, mas depois de 12.C4R, 0-0. 13.C6B+, PxC. 14.BxP, as brancas obtiveram ataque ganhador. A jogada do texto, no entanto, não oferece nada melhor). 12. BxB, RxB. 13.D5T, P4BD (Se 13... T1D, poderia seguir 14.TxT, DxT. 15.T1D, D1CR. 16. D5B+). 14.T2D, P3TR. 15.TD1D, P3CD. 16.D5R, P3B. 17.C5D+, R2B. 18.D5T+, R1B (As negras enfrentam dificuldades para desenvolver a TR. Se 18... P3C, seguiria 19. D3B, P4B. 20.D3B, D1D. 21.C4B, D3B. 22.T7D+, etc.). 19. CxPB! (Desmantelando a formação de peões do flanco de rei negro. Se agora 19... PxC. 20.D6C e as negras não podem evitar as perdas materiais. Por exemplo:

20... B2B (20..., R2R. 21.D7C+, B2B. 22. T2R+, etc), 21.DxPB seguido de 22.T8D+, etc. Por isso as negras decidem recusar a oferta). 19..., P6B (Uma jogada intermediária sem quaisquer efeitos sensíveis). 20.PxP, D2B. 21.D3B, T1B (Ou 21...D1B) 22.C5D+, B2B (se 22... R1R. 23.C7B+). 23.C7B, T1CD. 24.T7D ganhando). 22.T7DI, D4R. 23.C5T+, R1C. 24.T7R+, T2T (outras possibilidades eram: a) 24..., R2T. 25. D4R+! seguido de mate. b) 24..., D4B, 25. D7C, R1B. 26. TxB, DxT. 27.DxP+, etc. c) ..., T1B. 25.D2R!, T4B. 26.DxD, TxD. 27.T8D+, R2T. 28.TxP++. d) 24. ., T1C. 25.D6BD, DxC. 26.DxB+, R2T. 27.TxP+, RxT. 28.T7D+. e) 24..., P3CR. 25.D7C, R1B. 26.TxB, DxT. 27.D7C+, etc. f) 24..., T2B. 25.C6B+!, R1B. 26.C7D+, RxT. 27.CxD, etc.). — 25.D6BD!, abandonam.

Henrique Roh-Alfredo Alcon — IV Copa Latino-americana — CADAP— 1.P4R, P4BD. 2.C3BR, C3BD. 3.P4D, PxP. 4.CxP, C3BR. 5.C3BD, P3D. 6.B5CR, P3R. 7.D2D, B2R. 8.P4TR, P3TR. 9.B3R, B2D. 10.P3BR, P3TD. 11.0-0-0, P4R. 12.C5B, BxC. 13.PxB, C4TR. 14.P4CR, C6C. 15.T3T, CxB. 16.TxC, BxP. 17.T(1)1T, B2R. 18.P5C!, D2D. 19.C5D, B1D. 20.PxP, B4T. 21.DxB!! , CxD. 22.PxP, TR1C. 23.T8T, 0-0-0. 24.TxT, TxT. 25.T8T, D1D. 26.TxT, abandonam.

Leopoldo Luis Bandeira Maia Filho-David Borensztajn — IV Copa Latino-americana da CADAP — 1.P4R, P4R. 2.C3BR, C3BD. 3.B5C, P3TD. 4.B4T, B2R. 5.0-0, C3B. 6.T1R, 0-0. 7.P3B, P4CD. 8.B2B, P3D. 9.P3TR, P3T. 10.P4TD, B2C. 11.PxP, PxP.

12.TxT, DxT. 13.C3T, P5C. 14.C4B, C4TD. 15.CxC, DxC. 16.PxP, DxP. 17.P4D, PxP. 18.CxP, T1T. 19.T3R, D4B. 20.P4CD, D4R. 21.B2C, P4B. 22.P4B, DxPB. 23.C5B, B1BR. 24.T3BR, D4C. 25.T3CR, D5B. 26.BxC, BxP. 27.BxB, DxB. 28.CxPC, abandonam.

Maurício Soares Ferreira Moreira-Bernard Schmidt — Seifert — (DDR) — III World Cup da ICCF — 1.P4R, P3R. 2.P4D, P4D. 3.C3BD, B5C. 4.P5R, P4BD. 5.P3TD, BxC. 6.PxB, D2B. 7.D4C, P4BR. 8.D3C, C2R. 9.DxP, T1C. 10.DxPT, PxP. 11.R1D!, DxPR. 12.C3BR, D2B. 13.B5CR, CD3B. 14.B5CD, T1B. 15.C5R, D3D. 16.PxP, P3TD. 17.BxC, CxB. 18.D5T+, abandonam.

Leopoldo Luis Bandeira Maia Filho-Fernando Cisneros Maldonado — IV Copa Latino-americana da CADAP — 1.P4R, P4R. 2.C3BR, C3BD. 3.B5C, P3TD. 4.B4T, C3B. 5.0-0, B2R. 6.T1R, P4CD. 7.B3C, P3D. 8.P3B, 0-0. 9.P3TR, C1C. 10.P4D, CD2D. 11.P4B, P3B. 12.P5B, B2C?. 13.C3B, D2B. 14.PBxP, BxP. 15.B5C!?, PxP. 16.P5R, CxP. 17.BxC, PxB. 18.C4R, B2R. 19.DxP, TD1D. 20.D3R, T6D. 21.D2R, CxC+. 22.PxC, T(1)1D. 23.B2B, T(6)5D. 24.C3C, B5C. 25.C5B, T5BR. 26.TR1D, T4D. 27.TxT, PxT. 28.D8R+, B1B. 29. R1T, TxC. 30.BxT, D2R. 31.T1CR+, R1T. 32.D8C, P5D. 33.D3C, abandonam

José Brasil Leite-Manrico Gemignani — Temático Siciliana — CXEB — 1.P4R, P4BD. 2.C3BR, P3D. 3.P4D, PxP. 4.CxP, C3BR. 5.C3BD, P3TD. 6.B5CR, P3R. 7.P4B, D3C. 8.D2D, DxP. 9.C3C, C3B. 10.P4TD, C5CD. 11.B3D, P4D. 12.0-0, PxP. 13.CxP, C7T.

14.BxC, PxP. 15.TD1C, D6T.
16.CxP+, R2R. 17.P5BI, RxC.
18.PxP+d, abandonam.
Hermann Packroff (MI)-
(DDR)-Wagner Zabotto (Brasil -
III World Cup Tournament -
1.P4R, CR3B. 2.CR3B, P3D.
3.P4D, PxP. 4.CxP, CR3B. 5.CD3B,
P3TD. 6.B5C, P3R. 7.P4B, D3C.
8.D2D, DxPC. 9.C3C, D6T.
10.BxC, PxP. 11.R2R, P4TR.
12.0-0, C3B. 13.R1T, B2R.
14.D3R, B1D!?. 15.P5B, B2D.
16.PxP, PxP. 17.D3C, B2R.
18.BxP+, R1D (Se 18...TxP.
19.D6C+). 19.B2R, R2B. 20.TD1D,
TD1CR. 21.D3R, D5C. 22.T4B?!,
D3C. 23.D2D, C4R. 24.P4TD,
R1C. 25.T1CD, T1BD!. 26.C2T,
BxP. 27.TR1B, TxP+! 28.RxT,
T1T+. 29.R3C, P4B. 30.C4D? ! (=e
melhor 30.T4B seguido de PxP! =)
B5T+. 31.R4B, C3C+. 32.R3B (Se
32.R3R, P5B+. 33.TxP, DxT e
ganham) C4R+. 33.R4B, C3C+
(ganhando com isto algum tempo
para a análise da próxima e decisiva
continuação). 34.R3B, PxP.
35.RxP, BxP+!! 36.DxB (se
36.CxB, P4D+. 37.R3B, C4R+.
38.R4B, T1B+. 39.RxC, B6C+.
40.T4B, T4B) P4D+. 37.R3D,
C4R+. 38. Abandonam. (Se
37.R3R, B4C+. 38. T4B, BxT+.
39.RxB+. 40. R3C, D5T) (E se
37.R2D, DxC+. 38.B3D, C5B+.
39.R2R, D5C+. 40.T3B, DxP+ e
ganham).

Henrique Pereira Maia Vinagre-
Sérgio Peiró (Argentina) III Copa
Latino-americana - Semifinal -
1975/6 - 1.P4BD, P4R. 2.C3BD,
C3BR. 3.C3B, C3B. 4.P3CR, B4B.
5.B2C, 0-0. 6.0-0, P3D. 7.P3D,
B3R? (permitindo às brancas
ameaçar o flanco da Dama).
8.P3TD, P4TD. 9.B5CR! (agora
com nítida vantagem), P3TR.
10.B4TR, P4CR. 11.CxPC, PxC.

12.BxP, R2C. 13.C4R, R2T.
14.BxC, D1B. 15.CxB, PxC.
16.P4BR, abandonam.

Emmanuel Franco Nogueira-Al-
berto Carneiro Felipe Filho TC-I
categoria CXEB - 1975 - 1.P4R,
P4BD. 2.C3BR, P3D. 3.P4D, PxP.
4.CxP, C3BR. 5.C3BD, P3TD.
6.B5CR, P3R. 7.P4B, B2R. 8.D3B,
D2B. 9.0-0-0, CD2D. 10.P4CR,
P4CD. 11.BxC, CxB. 12.P5C, C2D.
13.P3TD, TD1C. 14.P4TR, P5C.
15.PxP, TxP. 16.P5B, C4R.
17.D5T, P3C. 18.PxP, PBxP.
19.D2R, D3C. 20.C3C, P4TD.
21.C5C, B2D. 22.C(3)4D, C5BD.
23.P3C, C4R. 24. Abandonam.

Luiz Carlos Soares da
Silva-William L. Simonsen - I Taça
Brasil - Final - 1974 - 1.P4D,
C3BR. 2.P4BD, P4BD. 3.P3R,
P3CR. 4.C3BD, B2C. 5.B2R, 0-0.
6.C3B, P4D. 7.0-0, PBxP. 8.CxP,
PxP. 9.BxP, D2B. 10.B2R, T1D.
11.B2D, C3B. 12.C(4)5C, D2D.
13.B1BD. 14.D1R, P3TD. 15.C3T,
P4CD. 16.B3B, B2C. 17.C2R,
TD1C. 18.C3C, D4FD. 19. B2D,
C4R. 20.BxB, C6D. 21.P4CD, D3D.
22.D2R, TxP. 23.C2B, T3B.
24.C4D, CxPCD. 25.BxC, DxP.
26.P4TD, C4D. 27.T(1B)1C, D5B.
28.PxP, BxC. 29.PxB, C6B.
30.DxD, TxP. 31.T1B7BD, PxP.
32.R1B, T(1D)xP. 33.TxC, TxT.
34.C2R, T6TD. 35. Abandonam.

Solução do problema: 1.C2B,
PxC. 2. C1T, PxC= qualquer,
3.Dxx...++.

Salvador(BA), 31 de março de 1976

Ubirajara de Oliveira Barroso
Presidente

Av. 7 de setembro, 1956
Edif. Koch, apt. 202 - Vitória
40.000 SALVADOR - BA.



DIAGRAMAÇÃO, COMPOSIÇÃO
MONTAGEM
FOTOLITO, IMPRESSÃO
SOFFSET GRÁFICA
E EDITORA LTDA.
AV. TIRADENTES, 153
FONE 6-1764
SALVADOR - BAHIA